

# Suite para tocar con todos

PROPUESTA PEDAGÓGICA

Compositor  
David Ocampo Ciro

Esta obra ha sido concebida para ser interpretada tanto por estudiantes de nivel instrumental avanzado como por aquellos que apenas comienzan, dado que en los procesos de formación en cuerdas pulsadas frecuentemente se trabajan todos los instrumentos y todos los niveles juntos. En ese orden de ideas, la línea I de cada instrumento está pensada con mayor exigencia y la línea II es mucho más sencilla, para que pueda ser interpretada por todos de acuerdo con sus capacidades.

La *Suite* se compone de cuatro movimientos, cada uno escrito en un ritmo representativo de la región andina colombiana. Respectivamente: pasillo fiestero, danza, fox-trot y rumba criolla. Cada movimiento va sumando dificultades en cuanto a ritmo, notas, cuerdas y desplazamiento en el diapasón, lo cual aporta tanto a las características de la música como al desarrollo de la técnica instrumental.

## *I. Pasillo fiestero. Vivace*

Este primer movimiento es de un tempo medio-rápido. Su melodía trabaja sobre la repetición de notas, los movimientos por grados conjuntos y terceras. Además, se rota por cada grupo de instrumento en distintos momentos, para que el conjunto explore desde el ensamble y la tímbrica. Aunque es un movimiento corto, en su reexposición se realizan variaciones en el acompañamiento con cortes, con la idea de dar dinamismo.

## *II. Danza. Andante*

El segundo movimiento es una pieza lenta, lo cual favorece la posibilidad de jugar con los contracantos entre las bandolas, de manera que se trabajen las contestaciones que son tan comunes en este tipo de música. Esto también permite hacer conducciones armónicas más elaboradas con las inversiones de los acordes, así como realizar complementos entre las notas que toca cada instrumento.

### III. Foxtrot. Moderato

El tercer movimiento tiene un carácter bastante movido, aun cuando no es rápido. Esto es usual en las obras escritas en este ritmo. En esta pieza se trabaja el uso de diferentes acentos dentro del compás, que aunque no están escritos se producen de manera natural. También invita a explorar relaciones armónicas nuevas, lo cual exige más desplazamientos horizontales y verticales en el diapasón y mayor cantidad de información por tocar.

### IV. Rumba criolla. Allegro

El principal propósito de este último movimiento es realizar una introducción a la métrica de seis octavos (  $\frac{6}{8}$  ). No es una pieza sincopada, y juega bastante con la bimetría del tres cuartos (  $\frac{3}{4}$  ), lo cual es frecuente en varios géneros de la región andina. Además, hace uso de la repetición variada escrita; si bien este recurso hace de la partitura un poco más extensa en paginado, el mismo hace a la pieza sustancialmente corta en términos de su contenido musical. Las repeticiones del material suponen variaciones texturales, y emplean muchos recursos de arreglo y ensamble ya presentes en los otros movimientos.

## Aspectos técnicos y de notación

### Plumada

La plumada es la acción de pulsar las cuerdas de la bandola con el plectro, hacia arriba o hacia abajo (Imagen No. 1). Cuando no se especifica la dirección en las siguientes notas es porque debe ser alternada.

Imagen No. 1: Dirección de la plumada en la partitura

### Rasgueo

Se emplea para tocar las células rítmicas de acompañamiento en el tiple. Se ejecuta pulsando todas las cuerdas casi al tiempo y dirigiendo la mano cerrada hacia arriba o hacia abajo (Imagen No. 2). Al comienzo de cada patrón rítmico se establecen las direcciones del rasgueo, y la indicación “similar” se incluye para señalar que ha de seguirse realizando el rasgueo de la misma manera en los compases siguientes que presenten la misma figura rítmica.

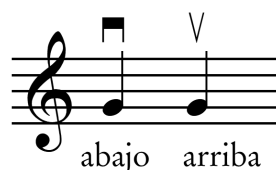

Imagen No. 2: Dirección del rasgueo en la partitura

### *Staccato*

Esta articulación tiene el propósito de acortar la duración de una nota de tal manera que quede separada de la siguiente. La técnica para su ejecución se realiza bien sea tapando la cuerda sobre el diapasón después de tocarla, o bien levantando los dedos de la mano izquierda luego de pulsar cada nota. En la partitura se indica así (Imagen No. 3):

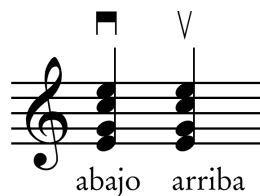

Imagen No. 3: *Staccato* en la partitura

### *Acento*

Se utiliza para destacar una nota, aumentando su proyección sonora sobre las demás. Para ello, se imprime mayor fuerza en la pulsación de la cuerda mediante el movimiento del dedo o del plectro, o bien variando la distancia empleada para pulsar. Se señala en la partitura con el siguiente símbolo (Imagen No. 4):

Imagen No. 4: Acento en la partitura

### *Arpeggiato*

Consiste en pulsar rápidamente las notas de un acorde, una seguida de la otra, bien sea de forma ascendente o descendente (Imagen No. 5).

Imagen No. 5: *Arpeggiato* en la partitura

## Brisa

Este recurso es característico del tiple. Se produce rozando las cuerdas con la parte interior de los dedos, generalmente hacia arriba, produciendo un sonido suave.

## Aplatillado

Otro recurso propio del tiple, quizás el sonido más característico de este instrumento. Se produce cuando una uña pone las cuerdas en movimiento y otra las roza inmediatamente después, sin que dejen de sonar. Este efecto puede realizarse en ambas direcciones, hacia abajo y hacia arriba. El sonido producido es similar al de unos platillos de choque. En la partitura se señala el aplatillado con cabezas de nota en forma de X (Imagen No. 6).

Imagen No. 6: Aplatillado en la partitura

## Cuerdas tapadas

Es un recurso de carácter percusivo que se ejecuta posando los dedos de la mano izquierda sobre las cuerdas sin ejercer presión, para que al pulsarlas no emitan ninguna nota en específico. Se escribe de la siguiente manera (Imagen No. 7):

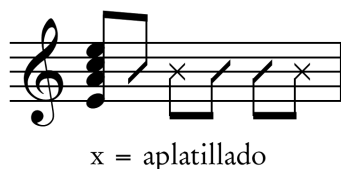

Imagen No. 7: Cuerdas tapadas en la partitura

## Aspectos metodológicos

### *Bandolas*

Durante la mayor parte de los movimientos tienen el rol protagónico, y en algunos fragmentos responden ornamentalmente a la melodía cuando ésta está en otros instrumentos. Sus figuraciones son complementarias, basadas en texturas homofónicas y contrapuntísticas que permiten líneas en la Bandola II con un carácter melódico agradable para el estudio individual. Se debe cuidar la alternancia con el plectro en todo momento, aprovechando las características de la obra para apoyar elementos técnicos como la postura, sujeción del plectro y el estudio del propio contenido musical. Se recomienda estudiar estas partes de manera acumulativa, así: iniciar con la lectura rítmica, sumarle luego la lectura melódica y finalmente ubicar ambas lecturas en el diapasón. Esta metodología se favorece de la simplicidad de las partes, particularmente de la Bandola II, y por tanto el estudio de la música podría no requerir estrategias alternas.

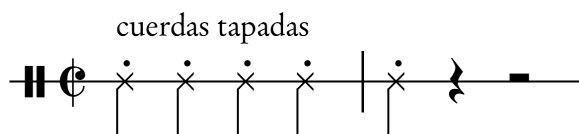
### *Tiples*

Principalmente tienen el rol de acompañantes, aunque en diversas ocasiones se presenta en el Tiple I la melodía o voces complementarias a las bandolas. En sus células rítmicas del acompañamiento —casi siempre construido con acordes completos—, el Tiple I hace uso del aplatillado, el cual es un recurso tímbrico frecuente en el instrumento y que demora un poco en poder ser ejecutado. El Tiple II, por su parte, siempre se encarga del acompañamiento utilizando únicamente el rasgueo, es decir, sin utilizar aplatillados; además, los acordes que emplea están simplificados, pensados de tal manera que sólo se precisen uno o dos dedos en la mano izquierda, y que los cambios de acordes guarden relación de movimiento vertical. Más tarde en la obra, esta línea se va complejizando con la introducción del tercer dedo. Se recomienda estudiar las células rítmicas empleando palabras sobre las figuras rítmicas —especialmente en el Tiple II (Imágenes Nos. 8-11)—, intentando generar en la mano derecha mecanización y disociación que permitan centrar la atención en la mano izquierda y en los cambios de acorde en el paso de un compás a otro.

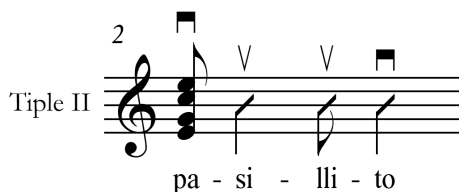

**Imagen No. 8:** Frase sobre ritmo de pasillo.  
Tiple II - I. *Pasillo fiestero*, compás 2

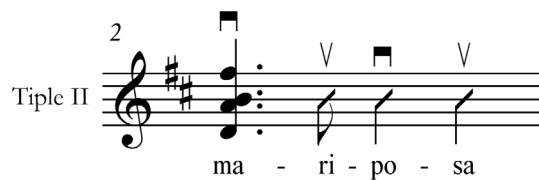

**Imagen No. 9:** Frase sobre ritmo de danza.  
Tiple II – II. *Danza*, compás 2

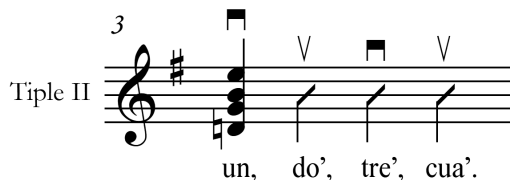

**Imagen No. 10:** Frase sobre ritmo de foxtrot.  
Tiple II – III. *Foxtrot*, compás 3

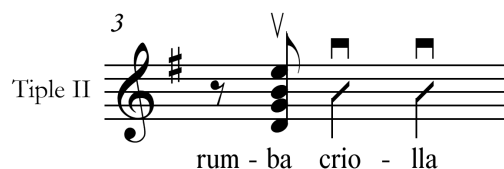

**Imagen No. 11:** Frase sobre ritmo de rumba criolla.  
Tiple II – IV. *Rumba criolla*, compás 3

## Guitarra

Su papel es acompañar y tocar los bajos. En la Guitarra I frecuentemente se presenta no sólo la célula rítmica, sino también conducciones melódicas en las cuerdas graves, conocidas como “bordoneos”, los cuales tienen gran importancia en el manejo textural de la obra y en la interpretación de los recursos tradicionales empleados por este instrumento en este tipo de repertorio. La Guitarra II es mucho más simple: ejecuta principalmente notas largas que permitan a quienes tienen poca experiencia alcanzar a programar el desplazamiento que se debe realizar para llegar a la siguiente nota; progresivamente, la parte va aumentando la cantidad de notas que deben tocarse en cada movimiento, así como la figuración rítmica.

## Contrabajo (ossia Bajo eléctrico)

Su función está hermanada con la de las guitarras. Se encarga del acompañamiento y se une a los bordoneos frecuentemente. Se recomienda realizar el estudio tanto individual como de ensamble primero con las guitarras, teniendo un especial cuidado con los pasos cromáticos.

## Percusión

El principal propósito de la Percusión I es ser acompañamiento constante, mientras que a la Percusión II se le asignan ornamentos que enriquecen la sonoridad de la obra en los momentos justos, lo cual además favorece que esta parte pueda ser interpretada por personas con menos experiencia. A continuación, se indican algunas especificaciones de notación para la percusión (Imágenes Nos. 12 y 13):

Imagen No. 12: Notación de los platillos

Imagen No. 13: Notación del chucho

David Ocampo Ciro

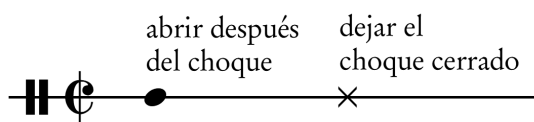
# Suite para tocar con todos

para formato tradicional andino

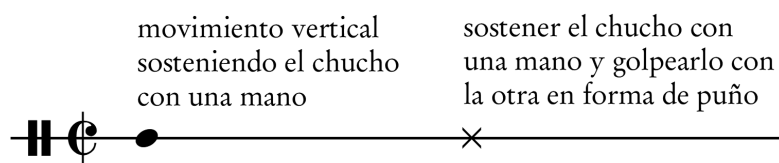
Partitura general

*Músicas colombianas para banda,  
formatos musicales regionales  
y repertorios infantiles*

(2022)

Ministerio de Cultura  
República de Colombia

## **Instrumentación:**

Bandola I-II  
Tiple I-II  
Guitarra I-II

Contrabajo (ossia Bajo eléctrico)

Percusión I: Hi-hat, Guacharaca, Chucho, Jam-block, Pandereta  
Percusión II: Triángulo, Platillos, Pandereta, Vibra-slap

Material impreso de distribución gratuita con fines didácticos y culturales. Queda estrictamente prohibida su reproducción total o parcial con ánimo de lucro por cualquier sistema o método electrónico sin la autorización expresa para ello.

Compositor: David Ocampo Ciro

Edición de partituras: 2022 Daniel Cuéllar-Trujillo. Editado en Colombia

Dirección de Artes Plan Nacional de Música para la Convivencia  
Calle 8 # 8A-31 - Casa Abadía, Bogotá D.C., Colombia  
Teléfonos: (+1) 342 41 00 Línea gratuita: 018000 938081  
plandemusica@mincultura.gov.co / www.mincultura.gov.co

Primera edición 2022

ISBN versión web: 978-958-753-554-9  
ISBN CD: 978-958-753-556-3  
ISBN USB: 978-958-753-555-6

ISMN CD: 979-0-801632-24-1  
ISMN USB: 979-0-801632-25-8

# Suite para tocar con todos

para formato tradicional andino

## I. Pasillo fiestero

David Ocampo Ciro, 2022

**A** Vivace ♩ = 160

14

Band. I

Band. II

Tpl. I

Tpl. II

Guit. I

Guit. II

Cb.

Guach.

Plat.

*f*

*f*

*f*

*f*

*f*

*f*

*f*

*f*

*mf*

**B**

Band. I

Band. II

Tpl. I

Tpl. II

Guit. I

Guit. II

Cb.

Chucho

Triag.

*p*

*p*

*mp*

*mp*

*mf*

*mp*

*mf*

*mp*

*p*

Chucho

Triag.

29

Band I

Band II

Tpl. I

Tpl. II

Guit. I

Guit. II

Cb.

Chucho

Triag.

*mp*

*mf*

*p*

36

Band I

Band II

Tpl. I

Tpl. II

Guit. I

Guit. II

Cb.

Chucho

Triag.

*p*

*mp*

similar

1.

2.

21

Band. I  
Band. II  
Tpl. I  
Tpl. II  
Guit. I  
Guit. II  
Cb.  
Pand.  
Triag.

*f*  
*mf*  
*mf*  
*mf*  
*mf*

27

*rit. 2da. vez*

Band. I  
Band. II  
Tpl. I  
Tpl. II  
Guit. I  
Guit. II  
Cb.  
Pand.  
Plat.

*p*  
*p*  
*p*  
*p*  
*p*  
*p*  
*mf*  
*mp*  
*p*

### III. Foxtrot

Moderato  $\text{♩} = 80$  F

**Bandola I**  
*f* (2da vez: *p*)

**Bandola II**  
*f* (2da vez: *p*)

**Tiple I**  
*mf*  
*f* (2da vez: *p*)  
 similar

**Tiple II**  
*mp*  
*f* (2da vez: *p*)  
 similar

**Guitarra I**  
*mf*  
*f* (2da vez: *p*)  
 ord.

**Guitarra II**  
*mp*  
*f* (2da vez: *p*)  
 pizz.

**Contrabajo**  
 (osía Bajo eléctrico)  
*f* (2da vez: *p*)

**Percusión I**  
 (Hi-hat, Jam-block)  
 [golpe cerrado]  
*mf* (2da vez: *p*)

**Percusión II**  
 (Triángulo, Pandereta)  
*mf* (2da vez: *p*)

8

**Band. I**  
*mp*

**Band. II**  
*mp*

**Tpl. I**  
*p*

**Tpl. II**  
*p*

**Guit. I**  
*p*

**Guit. II**  
*p*

**Cb.**  
*p*

**Hi-hat**  
*p*

14

Band. I

Band. II

Tpl. I

Tpl. II

Guit. I

Guit. II

Cb.

Hi-hat

Triag.

*f*

*mf*

1. *f*

2. *mf*

17

Band. I

Band. II

Tpl. I

Tpl. II

Guit. I

Guit. II

Cb.

Hi-hat / J. block

Pand.

*mf*

*mp*

**G**

Hi-hat

J. block

Pand.

24

Band. I

Band. II

Tpl. I

Tpl. II

Guit. I

Guit. II

Cb.

Hi-hat / J. block

Pand.

30

Band. I

Band. II

Tpl. I

Tpl. II

Guit. I

Guit. II

Cb.

Hi-hat

Pand.

36

Band. I

Band. II

Tpl. I

Tpl. II

Guit. I

Guit. II

Cb.

Hi-hat

Pand.

43

Band. I

Band. II

Tpl. I

Tpl. II

Guit. I

Guit. II

Cb.

Hi-hat

Pand.

49 H

Band. I *mf*

Band. II *mf* *mp*

Tpl. I *mf*

Tpl. II *mf* *mp*

Guit. I *mf* *mp*

Guit. II *mf* *mp*

Cb. *mf* *mp*

Hi-hat *mf* *p*

Triag. / Pand. Pand. Triag. *mf* *p*

56

Band. I *mf*

Band. II *mf*

Tpl. I *mf*

Tpl. II *mf*

Guit. I *mf*

Guit. II *mf*

Cb. *mf*

Hi-hat *mf*

Triag.

8

Band. I *mp* *mf*

Band. II *mp* *mf*

Tpl. I *mp* *mf*

Tpl. II *p* *mf*

Guit. I *p* *mf*

Guit. II *p* *mf*

Cb. *p* *mf*

Guach. *p* *mf*

Plat. *mf* [Plat.]

15

Band. I *f*

Band. II *f*

Tpl. I *f*

Tpl. II *f*

Guit. I *f*

Guit. II *f*

Cb. *f*

Guach. *f*

Plat. *f*

23

This block contains the musical score for measures 23 to 27. It features ten staves: Band I, Band II, Tpl. I, Tpl. II, Guit. I, Guit. II, Cb., Guach., and Plat. The music is in a 2/4 time signature with a key signature of one sharp (F#). Measure 23 has a first ending bracket. The Guach. staff shows a rhythmic pattern with accents. The Plat. staff is mostly silent.

28

2.

This block contains the musical score for measures 28 to 32. It features ten staves: Band I, Band II, Tpl. I, Tpl. II, Guit. I, Guit. II, Cb., Guach. / Chucho, and Plat. / V. slap. Measure 28 has a second ending bracket and a 'J' marking. Dynamic markings include *mp*, *p*, and *V*. The Guach. / Chucho staff includes a legend: *p* x = sostener el chucho con una mano, y golpearlo con la otra en forma de puño. The Plat. / V. slap staff includes a *V. slap* marking.

36

Band. I

Band. II

Tpl. I

Tpl. II

Guit. I

Guit. II

Cb.

Chucho

Plat.

43

Band. I

Band. II

Tpl. I

Tpl. II

Guit. I

Guit. II

Cb.

Guach.

Plat.

50

Band. I

Band. II

Tpl. I

Tpl. II

Guit. I

Guit. II

Cb.

Guach.

Plat.

57

Band. I

Band. II

Tpl. I

Tpl. II

Guit. I

Guit. II

Cb.

Guach.

Plat.

63

Band. I

Band. II

Tpl. I

Tpl. II

Guit. I

Guit. II

Cb.

Guach.

V. slap

*mf*

*mp*

*p*

V. slap

71

Band. I

Band. II

Tpl. I

Tpl. II

Guit. I

Guit. II

Cb.

Guach.

Plat.

*mf*

*mf*

*mf*

*mf*

*mf*

*mf*

*mf*

*mf*

*mf*

Plat.

*mf*

78

Band. I

Band. II

Tpl. I

Tpl. II

Guit. I

Guit. II

Cb.

Guach.

Plat.

86

L

arm. XII

Band. I

Band. II

Tpl. I

Tpl. II

Guit. I

Guit. II

Cb.

Guach. / Chucho

Plat. / V. slap

93

Band I  
Band II  
Tpl. I  
Tpl. II  
Guit. I  
Guit. II  
Cb.  
Chucho  
V. slap

*mp* *cresc.*  
*mp cresc.*  
*mp cresc.*  
*cresc.*  
*pizz.*  
*cresc.*  
*cresc.*  
*cresc.*

100

Band I  
Band II  
Tpl. I  
Tpl. II  
Guit. I  
Guit. II  
Cb.  
Guach.  
Plat.

*mf*  
*mf*  
*mf*  
*mf*  
*abierto*  
*mf*  
*mf*  
*mf*  
*mf*  
*mf*  
*mf*  
*mf*

Guach.  
Plat.

107

Band. I

Band. II

Tpl. I

Tpl. II

Guit. I

Guit. II

Cb.

Guach.

Plat.

115

Band. I

Band. II

Tpl. I

Tpl. II

Guit. I

Guit. II

Cb.

Guach.

Plat.

David Ocampo Ciro

# Suite para tocar con todos

para formato tradicional andino

Bandola I

*Músicas colombianas para banda,  
formatos musicales regionales  
y repertorios infantiles*

(2022)

Ministerio de Cultura  
República de Colombia

Material impreso de distribución gratuita con fines didácticos y culturales. Queda estrictamente prohibida su reproducción total o parcial con ánimo de lucro por cualquier sistema o método electrónico sin la autorización expresa para ello.

Compositor: David Ocampo Ciro

Edición de partituras: 2022 Daniel Cuéllar-Trujillo. Editado en Colombia

Dirección de Artes Plan Nacional de Música para la Convivencia  
Calle 8 # 8A-31 - Casa Abadía, Bogotá D.C., Colombia  
Teléfonos: (+1) 342 41 00 Línea gratuita: 018000 938081  
[plandemusica@mincultura.gov.co](mailto:plandemusica@mincultura.gov.co) / [www.mincultura.gov.co](http://www.mincultura.gov.co)

Primera edición 2022

ISBN versión web: 978-958-753-554-9

ISBN CD: 978-958-753-556-3

ISBN USB: 978-958-753-555-6

ISMN CD: 979-0-801632-24-1

ISMN USB: 979-0-801632-25-8

**MINISTERIO DE CULTURA**

# Suite para tocar con todos

para formato tradicional andino

## I. Pasillo fiestero

David Ocampo Ciro, 2022

**A** Vivace ♩ = 160

*mf*

7 *p* *mf*

14 *f*

20 *p* 21-23 26-27

30 *mp* 33-36

37 *p* *f*

44 *p*

50 *mf*

56 *f*

### II. Danza

**D**

Andante  $\text{♩} = 85$

*mf*

7

12

*f* *p*

**E**

*mp*

similar

23

*f*

28

*rit. 2da. vez*

*p*

### III. Foxtrot

Moderato  $\text{♩} = 80$

**F**

1-2 *f* (2da vez: *p*)

8

*mp*

14 *V* *f* *mf*

18 *G* *mf*

24

31 *f*

37

43 *mp*

49 *H* *mf* *mf*

61 *f*

## IV. Rumba criolla

**I** Allegro  $\text{♩} = 115$

7 *mp* *mf*

14

21 *f*

27 1. 2. **J** *mp*

32

38

44 *mf*

51 *f*

58 K

*mp*

63

*mp*

69

*mf*

76

*f*

83

L arm. XII

*p*

96

*mp* *cresc.*

102

*mf*

109

*f*

116

David Ocampo Ciro

# Suite para tocar con todos

para formato tradicional andino

Bandola II

*Músicas colombianas para banda,  
formatos musicales regionales  
y repertorios infantiles*

(2022)

Ministerio de Cultura  
República de Colombia

Material impreso de distribución gratuita con fines didácticos y culturales. Queda estrictamente prohibida su reproducción total o parcial con ánimo de lucro por cualquier sistema o método electrónico sin la autorización expresa para ello.

Compositor: David Ocampo Ciro

Edición de partituras: 2022 Daniel Cuéllar-Trujillo. Editado en Colombia

Dirección de Artes Plan Nacional de Música para la Convivencia  
Calle 8 # 8A-31 - Casa Abadía, Bogotá D.C., Colombia  
Teléfonos: (+1) 342 41 00 Línea gratuita: 018000 938081  
plandemusica@mincultura.gov.co / www.mincultura.gov.co

Primera edición 2022

ISBN versión web: 978-958-753-554-9

ISBN CD: 978-958-753-556-3

ISBN USB: 978-958-753-555-6

ISMN CD: 979-0-801632-24-1

ISMN USB: 979-0-801632-25-8

**MINISTERIO DE CULTURA**

# Suite para tocar con todos

para formato tradicional andino

## I. Pasillo fiestero

David Ocampo Ciro, 2022

**A** Vivace ♩ = 160

*mf*

8

*p* *mf*

16

*f* **B** 21-23 *p*

25

26-27 *mp* 33-36

37a

*p*

**C**

*f*

48

*p* *mf*

55

*f*

### II. Danza

**D** Andante  $\text{♩} = 85$

*mf*

9

*f* *p*

**E**

*mp*

26

*f* *p* rit. 2da. vez

### III. Foxtrot

Moderato  $\text{♩} = 80$  **F**

1-2 *f* (2da vez: *p*)

10

*mp* *f*

16 **G**

*mf* *mf*

24

33 *f*

41 *mp*

49 *mf* *mp*

59 *mf* *f*

#### IV. Rumba criolla

**I** Allegro ♩. = 115 *f*

8 *mp* *mf*

16 *f*

24 1. 2.

V.S.

**J**

*p*

39

45

*mf*

54

*f*

61a

2. **K**

67

*mp* *mf*

75

*f*

83

**L**

*p*

91

*mp cresc.*

100

*mf*

107

*f*

115

David Ocampo Ciro

# Suite para tocar con todos

para formato tradicional andino

Tiple I

*Músicas colombianas para banda,  
formatos musicales regionales  
y repertorios infantiles*

(2022)

Ministerio de Cultura  
República de Colombia

Material impreso de distribución gratuita con fines didácticos y culturales. Queda estrictamente prohibida su reproducción total o parcial con ánimo de lucro por cualquier sistema o método electrónico sin la autorización expresa para ello.

Compositor: David Ocampo Ciro

Edición de partituras: 2022 Daniel Cuéllar-Trujillo. Editado en Colombia

Dirección de Artes Plan Nacional de Música para la Convivencia  
Calle 8 # 8A-31 - Casa Abadía, Bogotá D.C., Colombia  
Teléfonos: (+1) 342 41 00 Línea gratuita: 018000 938081  
[plandemusica@mincultura.gov.co](mailto:plandemusica@mincultura.gov.co) / [www.mincultura.gov.co](http://www.mincultura.gov.co)

Primera edición 2022

ISBN versión web: 978-958-753-554-9

ISBN CD: 978-958-753-556-3

ISBN USB: 978-958-753-555-6

ISMN CD: 979-0-801632-24-1

ISMN USB: 979-0-801632-25-8

**MINISTERIO DE CULTURA**

## Suite para tocar con todos

para formato tradicional andino

## I. Pasillo fiestero

David Ocampo Ciro, 2022

**A** Vivace ♩ = 160

*mf* x = apatillado

similar

7

*p* *mf*

13

*f*

19

**B** *mp*

27

*mf*

34

1.

40a

*mp* *f* **C**

43

50

*p* *mf*

56

*f*

### II. Danza

**D** Andante  $\text{♩} = 85$  *mf* similar

6 *f*

13 *p* brisa **E** *mf*

20 *f* *mf*

28 *rit. 2da. vez* *p*

### III. Foxtrot

Moderato  $\text{♩} = 80$  **F** similar *mf* *f* (2da vez: *p*)

6

11 *p*

16a

1. *f* *mf*

**G**

*mp*

25

31

*f* *mf*

37

*mp*

43

*mp*

49

**H**

*mf*

56

*mf*

62

*f*

## IV. Rumba criolla

**I** Allegro ♩ = 115

similar

*f*

7

*mp* *mf*

14

21

*f*

28a

1. 2.

**J**

*p*

32

39

*mf*

47

53

*f*

60a

66

74

81

88

94

102

109

115

David Ocampo Ciro

# Suite para tocar con todos

para formato tradicional andino

Tiple II

*Músicas colombianas para banda,  
formatos musicales regionales  
y repertorios infantiles*

(2022)

Ministerio de Cultura  
República de Colombia

Material impreso de distribución gratuita con fines didácticos y culturales. Queda estrictamente prohibida su reproducción total o parcial con ánimo de lucro por cualquier sistema o método electrónico sin la autorización expresa para ello.

Compositor: David Ocampo Ciro

Edición de partituras: 2022 Daniel Cuéllar-Trujillo. Editado en Colombia

Dirección de Artes Plan Nacional de Música para la Convivencia  
Calle 8 # 8A-31 - Casa Abadía, Bogotá D.C., Colombia  
Teléfonos: (+1) 342 41 00 Línea gratuita: 018000 938081  
plandemusica@mincultura.gov.co / www.mincultura.gov.co

Primera edición 2022

ISBN versión web: 978-958-753-554-9

ISBN CD: 978-958-753-556-3

ISBN USB: 978-958-753-555-6

ISMN CD: 979-0-801632-24-1

ISMN USB: 979-0-801632-25-8

**MINISTERIO DE CULTURA**

# Suite para tocar con todos

para formato tradicional andino

## I. Pasillo fiestero

David Ocampo Ciro, 2022

**A** Vivace ♩ = 160 similar

*mf*

7 *p* *mf*

14 *f*

20 **B** *mp*

26

32 *mf*

38a similar *p*

**C**

49 *p* *mf*

56 *f*

### II. Danza

**D** Andante  $\text{♩} = 85$  similar

7

13 **E** *p* *mp*

21 *mf*

27 *rit. 2da. vez* *p*

### III. Foxtrot

Moderato  $\text{♩} = 80$   
cuerdas tapadas

**F** ord. similar

*mp* *f* (2da vez: *p*)

6

11 *p*

16a

*f* *mf*

**G**

*mp*

24

30

*f* *mf*

36

41

*p*

46

*mf* *mp* **H**

52

57

*mf*

62

*f*

## IV. Rumba criolla

**I** Allegro ♩ = 115

similar

*f*

*p*

*mf*

*f*

1. 2.

**J**

*p*

*mf*

*f*

60a

1. 2. K

65

*p* *mf*

73

79

*f*

85

L

*p*

91

97

*cresc.*

103

*mf*

110

*f*

116

David Ocampo Ciro

# Suite para tocar con todos

para formato tradicional andino

Guitarra I

*Músicas colombianas para banda,  
formatos musicales regionales  
y repertorios infantiles*

(2022)

Ministerio de Cultura  
República de Colombia

Material impreso de distribución gratuita con fines didácticos y culturales. Queda estrictamente prohibida su reproducción total o parcial con ánimo de lucro por cualquier sistema o método electrónico sin la autorización expresa para ello.

Compositor: David Ocampo Ciro

Edición de partituras: 2022 Daniel Cuéllar-Trujillo. Editado en Colombia

Dirección de Artes Plan Nacional de Música para la Convivencia  
Calle 8 # 8A-31 - Casa Abadía, Bogotá D.C., Colombia  
Teléfonos: (+1) 342 41 00 Línea gratuita: 018000 938081  
[plandemusica@mincultura.gov.co](mailto:plandemusica@mincultura.gov.co) / [www.mincultura.gov.co](http://www.mincultura.gov.co)

Primera edición 2022

ISBN versión web: 978-958-753-554-9

ISBN CD: 978-958-753-556-3

ISBN USB: 978-958-753-555-6

ISMN CD: 979-0-801632-24-1

ISMN USB: 979-0-801632-25-8

**MINISTERIO DE CULTURA**

# Suite para tocar con todos

para formato tradicional andino

## I. Pasillo fiestero

David Ocampo Ciro, 2022

**A** Vivace ♩ = 160

mf

7

14

20 **B**

27

33

39a

43

50

56

**C**

*mf*

*p*

*f*

*mp*

*f*

*p*

*mf*

*f*

### II. Danza

**D**

Andante  $\text{♩} = 85$

mf

6

12

f

p

**E**

mp

mf

23

rit. 2da. vez

28

p

### III. Foxtrot

Moderato  $\text{♩} = 80$

**F**

mf

f (2da vez: p)

6

11

p

16a

*f* *mf*

**G**

*mp*

24

29

*f*

35

*mf*

41

*p*

46

*mf*

**H**

*mp*

57

*mf*

62

*f*

### IV. Rumba criolla

**I** Allegro ♩ = 115

56 1.

60 2. K

69 *p* mf

76 *f*

83

L *p*

96 *pizz.*  
*cresc.*

102 *abierto*  
*mf*

109 *f*

116

David Ocampo Ciro

# Suite para tocar con todos

para formato tradicional andino

Guitarra II

*Músicas colombianas para banda,  
formatos musicales regionales  
y repertorios infantiles*

(2022)

Ministerio de Cultura  
República de Colombia

Material impreso de distribución gratuita con fines didácticos y culturales. Queda estrictamente prohibida su reproducción total o parcial con ánimo de lucro por cualquier sistema o método electrónico sin la autorización expresa para ello.

Compositor: David Ocampo Ciro

Edición de partituras: 2022 Daniel Cuéllar-Trujillo. Editado en Colombia

Dirección de Artes Plan Nacional de Música para la Convivencia  
Calle 8 # 8A-31 - Casa Abadía, Bogotá D.C., Colombia  
Teléfonos: (+1) 342 41 00 Línea gratuita: 018000 938081  
[plandemusica@mincultura.gov.co](mailto:plandemusica@mincultura.gov.co) / [www.mincultura.gov.co](http://www.mincultura.gov.co)

Primera edición 2022

ISBN versión web: 978-958-753-554-9

ISBN CD: 978-958-753-556-3

ISBN USB: 978-958-753-555-6

ISMN CD: 979-0-801632-24-1

ISMN USB: 979-0-801632-25-8

**MINISTERIO DE CULTURA**

# Suite para tocar con todos

para formato tradicional andino

## I. Pasillo fiestero

David Ocampo Ciro, 2022

**A** Vivace ♩ = 160

## II. Danza

**D** Andante ♩ = 85

### III. Foxtrot

Moderato  $\text{♩} = 80$   
cuerdas tapadas

**F**

*mp* *f* (2da vez: *p*)

7

14

1. 2.

*f* *mf*

**G**

*mp*

25

32

*f* *mf*

40

*p*

48

**H** 7

51-57 *mf*

61

*f*

## IV. Rumba criolla

**I** Allegro ♩. = 115

7

14

22

29<sup>a</sup> **J**

34

41

48

55

V.S.

**K**

69

77

84

**L**

92

99

107

115

David Ocampo Ciro

# Suite para tocar con todos

para formato tradicional andino

Contrabajo  
(ossia Bajo eléctrico)

*Músicas colombianas para banda,  
formatos musicales regionales  
y repertorios infantiles*  
(2022)

Ministerio de Cultura  
República de Colombia

Material impreso de distribución gratuita con fines didácticos y culturales. Queda estrictamente prohibida su reproducción total o parcial con ánimo de lucro por cualquier sistema o método electrónico sin la autorización expresa para ello.

Compositor: David Ocampo Ciro

Edición de partituras: 2022 Daniel Cuéllar-Trujillo. Editado en Colombia

Dirección de Artes Plan Nacional de Música para la Convivencia  
Calle 8 # 8A-31 - Casa Abadía, Bogotá D.C., Colombia  
Teléfonos: (+1) 342 41 00 Línea gratuita: 018000 938081  
[plandemusica@mincultura.gov.co](mailto:plandemusica@mincultura.gov.co) / [www.mincultura.gov.co](http://www.mincultura.gov.co)

Primera edición 2022

ISBN versión web: 978-958-753-554-9

ISBN CD: 978-958-753-556-3

ISBN USB: 978-958-753-555-6

ISMN CD: 979-0-801632-24-1

ISMN USB: 979-0-801632-25-8

**MINISTERIO DE CULTURA**

# Suite para tocar con todos

para formato tradicional andino

## I. Pasillo fiestero

David Ocampo Ciro, 2022

**A** Vivace ♩ = 160 pizz.

**B**

**C**

## II. Danza

**D** Andante  $\text{♩} = 85$  pizz.

*mf*

7

*f*

**E**

13

*p*

*mp*

20

*mf*

27

*rit. 2da. vez*

*p*

## III. Foxtrot

Moderato  $\text{♩} = 80$  **F** pizz.

*f* (2da vez: *p*)

8

*p*

14

*f*

*mf*

Contrabajo  
(ossia Bajo eléctrico)

G

17

mp

23

30

*f* *mf*

37

43

*p*

H

49

*mf* *mp*

55

*mf*

61

*f*

## IV. Rumba criolla

**I** Allegro ♩. = 115 pizz.

8

15

22

28a

**J**

33

39

46

53

60a

1. K 2.

66

73

80

87

L

94

101

109

115

David Ocampo Ciro

# Suite para tocar con todos

para formato tradicional andino

Percusión I  
(Hi-hat, Guacharaca,  
Chucho, Jam-block,  
Pandereta)

*Músicas colombianas para banda,  
formatos musicales regionales  
y repertorios infantiles*

(2022)

Ministerio de Cultura  
República de Colombia

Material impreso de distribución gratuita con fines didácticos y culturales. Queda estrictamente prohibida su reproducción total o parcial con ánimo de lucro por cualquier sistema o método electrónico sin la autorización expresa para ello.

Compositor: David Ocampo Ciro

Edición de partituras: 2022 Daniel Cuéllar-Trujillo. Editado en Colombia

Dirección de Artes Plan Nacional de Música para la Convivencia  
Calle 8 # 8A-31 - Casa Abadía, Bogotá D.C., Colombia  
Teléfonos: (+1) 342 41 00 Línea gratuita: 018000 938081  
plandemusica@mincultura.gov.co / www.mincultura.gov.co

Primera edición 2022

ISBN versión web: 978-958-753-554-9

ISBN CD: 978-958-753-556-3

ISBN USB: 978-958-753-555-6

ISMN CD: 979-0-801632-24-1

ISMN USB: 979-0-801632-25-8

**MINISTERIO DE CULTURA**

# Suite para tocar con todos

para formato tradicional andino

## I. Pasillo fiestero

David Ocampo Ciro, 2022

**A** Vivace ♩ = 160

Guach. 1 2 3 4 5

10 1 2 3 4 5 6 7 8 9 10

mf f p

**B** Chucho 2 3 4 5 6 7 8

mp p

30 9 10 11 12 13 14 15 16 17 18

mf

**C** Guach. 1 2

p f p

44 1 2

52 3 4 5 6 7 8 9 10

mf f

## II. Danza

**D** Andante ♩ = 85

Chucho 1 2 3 4 5 6 7 1

mf x = sostener el chucho con una mano, y golpearlo con la otra en forma de puño

11 2 3 3 **E** Pand. 1 2 3 4 5

mf mp mf

23 6 7 4 rit. 2da. vez

26-29 p

### III. Foxtrot

Moderato  $\text{♩} = 80$  **F**

2 **Hi-hat** [golpe cerrado] 2 3 4 5 6 7 8 9

1-2 *mf* (2da vez: *p*) *p*

12 10 11 12 *mf* 1.

16 2. **G** **J. block.** 2 3 4 5 *mp*

24 6 7 **Hi-hat** 2 3 4 5 6 *mf*

34 1

40 2 3 4 5 6 7 8 9 10 11 *p* *mf*

**H** 1 2 3 4 5 6 7 8 9 10 *p* *mf*

61 11 12 *f*

### IV. Rumba criolla

**I** Allegro  $\text{♩} = 115$

**Guach.** 2 3 4 5 6 7 8

*f* *p*

11 9 10 11 1 2 3 *mf*

20 4

*f*

28 2. 6 J

Chucho

*p* x = sostener el chucho con una mano, y golpearlo con la otra en forma de puño

8 Guach.

38-45 *mf*

53

*f*

K

70

*p* *mf*

78

*f*

88 6 L

Chucho

*p*

8 Guach.

98-105 *mf*

113

*f*

David Ocampo Ciro

# Suite para tocar con todos

para formato tradicional andino

Percusión II  
(Triángulo, Platillos,  
Pandereta, Vibra-slap)

*Músicas colombianas para banda,  
formatos musicales regionales  
y repertorios infantiles*

(2022)

Ministerio de Cultura  
República de Colombia

Material impreso de distribución gratuita con fines didácticos y culturales. Queda estrictamente prohibida su reproducción total o parcial con ánimo de lucro por cualquier sistema o método electrónico sin la autorización expresa para ello.

Compositor: David Ocampo Ciro

Edición de partituras: 2022 Daniel Cuéllar-Trujillo. Editado en Colombia

Dirección de Artes Plan Nacional de Música para la Convivencia  
Calle 8 # 8A-31 - Casa Abadía, Bogotá D.C., Colombia  
Teléfonos: (+1) 342 41 00 Línea gratuita: 018000 938081  
plandemusica@mincultura.gov.co / www.mincultura.gov.co

Primera edición 2022

ISBN versión web: 978-958-753-554-9

ISBN CD: 978-958-753-556-3

ISBN USB: 978-958-753-555-6

ISMN CD: 979-0-801632-24-1

ISMN USB: 979-0-801632-25-8

**MINISTERIO DE CULTURA**

# Suite para tocar con todos

para formato tradicional andino

## I. Pasillo fiestero

David Ocampo Ciro, 2022

**A** Vivace  $\text{♩} = 160$

1-2 *mf* 4-8 *p* 10-11 *mf* 13-19 *mf*

**B**

21-23 *p* 25-27 *p* 29-31 *mf* 33-36 *mf* 37a-39a *mf*

**C**

37-40 *mf*

47

50-51 *mf* 53-60 *f*

## II. Danza

**D** Andante  $\text{♩} = 85$

1-8 *p* 10-12 *mf* 14-15 *p*

**E**

21-25 *mp* 26-29 *p*

## III. Foxtrot

Moderato  $\text{♩} = 80$

1-2 *mf* (2da vez: *p*) 4-14 *mf*

2. **3** **G** **Pand.** 2 3 4 5 6 7 1 2

16-18 *mp*

29 3 4 5 6 *mf*

38 1 2 3 4 5 6 7 8 9 10 *p*

49 11 **H** **Triag.** **11** 52-62 *mf*

### IV. Rumba criolla

**I** Allegro  $\text{♩} = 115$

**6** Band. I 2-7

13 **Plat.** **6** **6** 1. 2. **J** **V. slap** *mf* 15-20 22-27 28a-29a *p*

32 **10** **Plat.** **6** **6** *mf* 36-45 47-52 54-59

60a 1. 2. **K** **3** **V. slap** **2** *mf* 61-63 66-67

**4** **Plat.** **6** **7** **L** **V. slap** *mf* 70-73 75-80 82-88 *p*

93 **10** **Plat.** **6** **7** *mf* 96-105 107-112 114-120